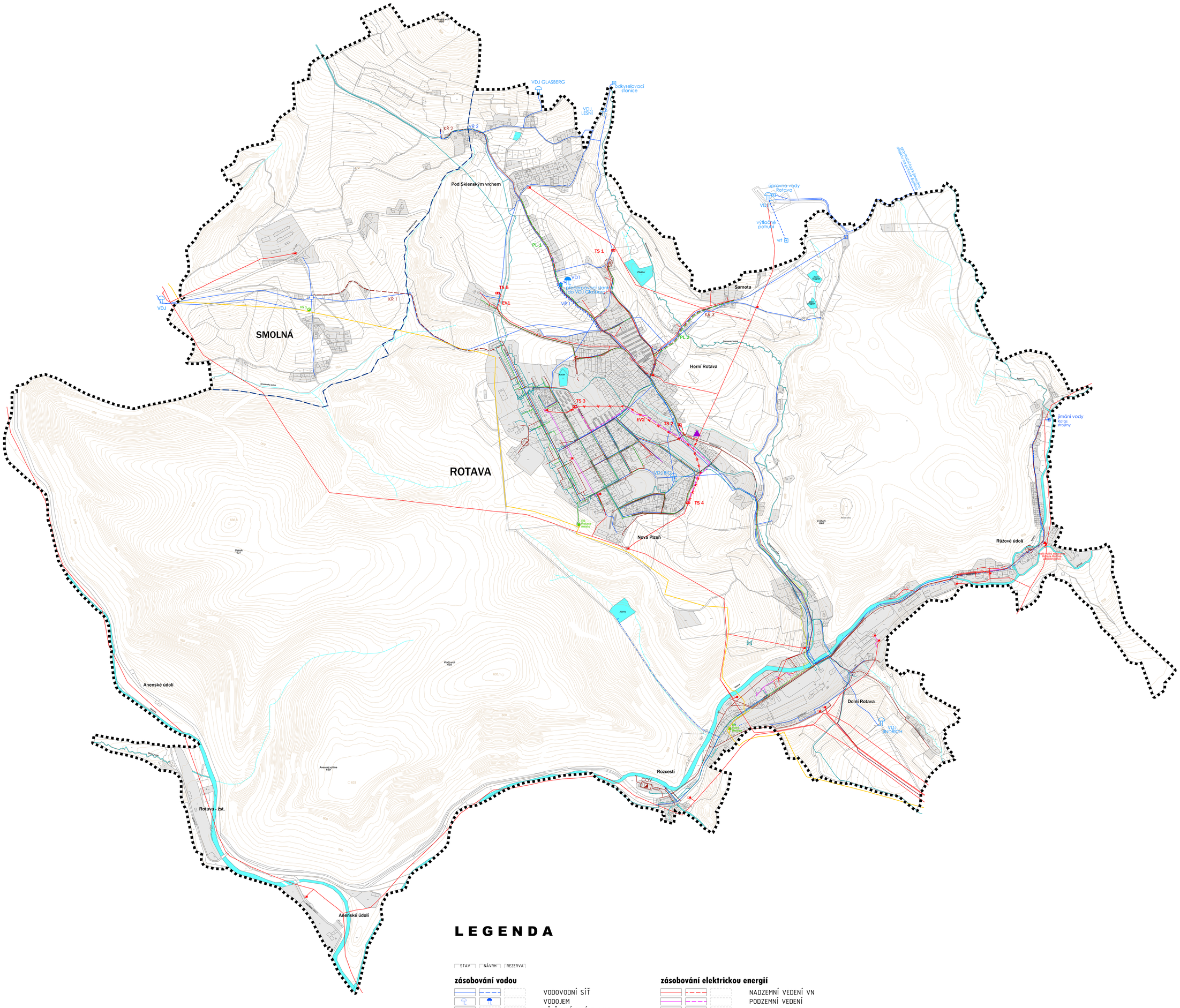

LEGENDA

STAV | NÁVRH | REZERVA

zásobování vodou

- VODOVODNÍ SÍŤ
- VODOJEM
- PŘEČERPÁVACÍ STANICE
- ODKYSELOVACÍ STANICE
- JÍMÁNÍ VODY
- PROVOZNÍ VODA

kanalizace

- KANALIZACE
- ČISTÍRNA ODPADNÍCH VOD
- ČERPACÍ STANICE POR KANALIZACI
- ODLEHČOVACÍ VĚTEV KANALIZACE

odpadové hospodářství

- SBĚRNÉ MÍSTO

vodní hospodářství

- VODNÍ TOKY
- VODNÍ PLOCHY
- NAPÁJENÍ VODNÍ PLOCHY

zásobování elektrickou energií

- NADZEMNÍ VEDENÍ VN
- PODZEMNÍ VEDENÍ
- TRAFOSTANICE
- VODNÍ ELEKTRÁRNA
- PŘEKLÁDANÝ ÚSEK; ZRUŠENÍ VEDENÍ

zásobování plynem

- VEDENÍ PLYNOVODU VTL
- VEDENÍ PLYNOVODU STL
- VEDENÍ PLYNOVODU NTL
- REGULAČNÍ STANICE

telekomunikace

- KOMUNIKAČNÍ VEDENÍ
- ELEKTRONICKÉ KOMUNIKAČNÍ ZAŘÍZENÍ

mapový podklad

- HRANICE KATASTRÁLNÍHO ÚZEMÍ
- HRANICE ŘEŠENÉHO ÚZEMÍ
- VRSTEVNICE

základní členění území

- ZASTAVĚNÉ ÚZEMÍ VYMEZENÉ K 1. 4. 2021

ZÁZNAM O ÚČINNOSTI - Úplné znění po vydání změny č.1	
Název ÚPD:	Územní plán Rotava
Orgán, který poslední změnu ÚPD vydal:	Zastupitelstvo města Rotava
Pořadové číslo poslední změny:	1
Datum nabytí účinnosti poslední změny:	
Pořizovatel:	Městský úřad Kraslice, odbor územního plánování, stavebního úřadu a památkové péče
Otisk úředního razítka	
Funkce oprávněné osoby pořizovatele:	vedoucí odboru územního plánování, stavebního úřadu a památkové péče
Jméno a příjmení:	Ing. Iva Harapátová
Podpis:	

ROTAVA

ÚZEMNÍ PLÁN

OBJEDNATEL : MĚSTO ROTAVA
POŘIZOVATEL : MĚSTSKÝ ÚŘAD KRASLICE
ZPRACOVATEL : ING. ARCH. IVAN KAPLAN – AGORA STUDIO Vinohradská 156, Praha 3, 130 00

Úplné znění po vydání změny č.1

VÝKRES: **KONCEPCE TECHNICKÉ INFRASTRUKURY** | Č. VÝKRESU: **N5**

ZPRACOVALI: Agora studio
doc. Ing. arch. Ivan KAPLAN
Ing. arch. Klára VÁCHALOVÁ
Ing. Kateřina JELÍNKOVÁ

SEVER:

PARÉ:

MĚŘÍTKO: 1 : 5 000 | DATUM: listopad 2021